1

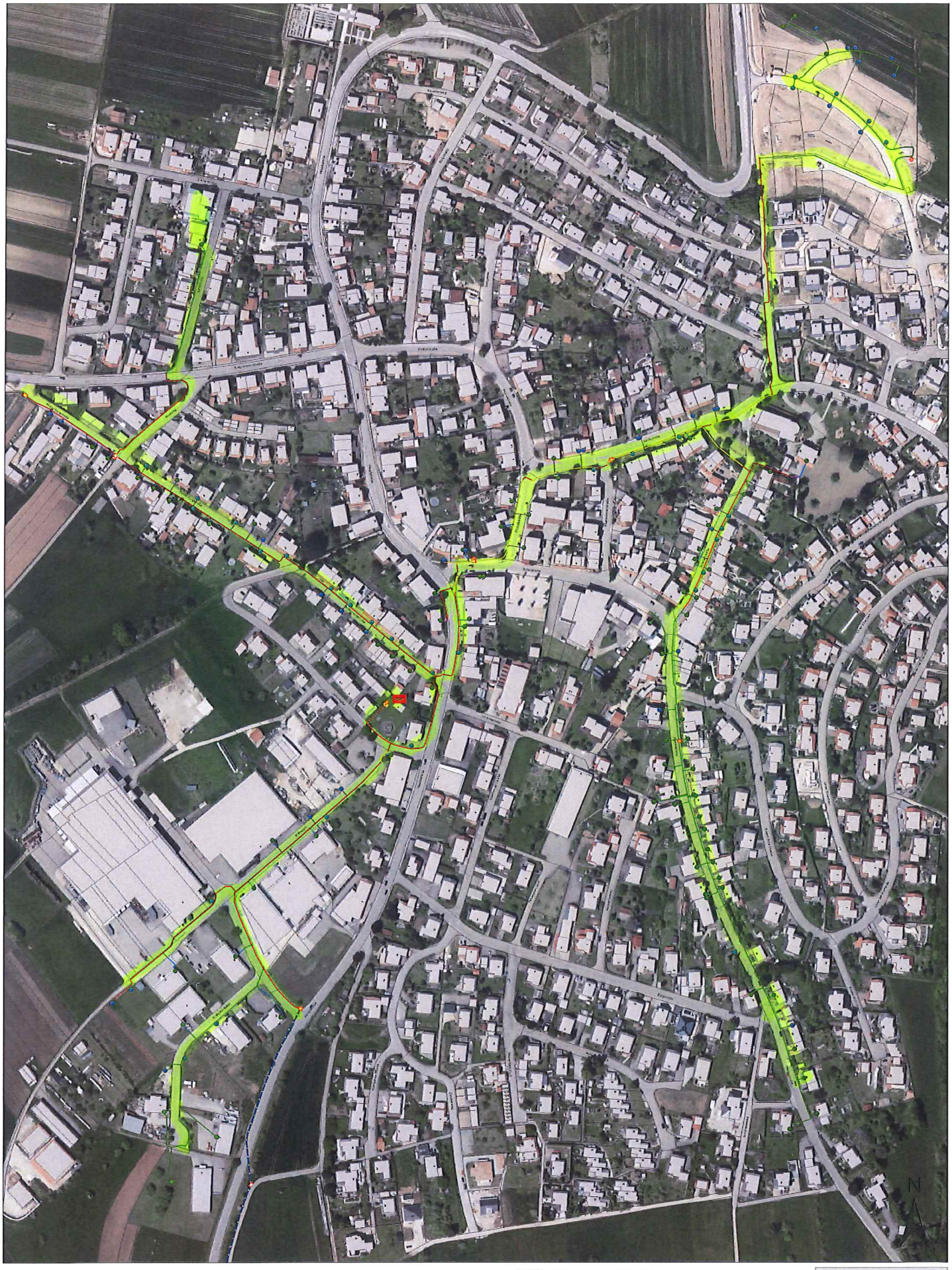

Legende

geplante Trassenführung

- Verlegung im Gehweg (Asphalt)
- Verlegung in Straße (Asphalt)
- Verlegung im Pflaster
- Eisenbahnbrücken an einer Brücke
- Seitenbrücke Kabelschutzrohre
- Verlegung im Spuntwandrohren
- Hausanschlüsse auf Privatgrund
- Hausanschlüsse auf Privatgrund

Hausanschlüsse

- Anschluss erwünscht, Leerrohr vorhanden
- Anschluss erwünscht
- Anlage erwünscht

Basische Anlagen

Bestand	Neubau	
PoP	PoP	Zentraler Technikstandort (Schwerdern)
		Kabelschacht Typ: EK12B
		Kabelschacht Typ: EK12B
		Freiverkauf
		GNV (VVT EK24D)

Eine basisliche Die genaue Trassenführung und durch geheimnisse Begehungen bestimmt sind und ist in Lage und Verlegung genau festgelegt.
Die mit Kopieren Begrenzungen Trassenlänge und anzuschließen können aber von der basisdichten Ausführung abweichen.
Die Einleitung von Bestandsleitungen ist ausschließlich nachrichtlich, Vollständigkeit und Lage sind bei Verlegungsbeginn durch den Ausführenden zu erfragen.
Hausanschlüsse und Gebäudeeinführungen sind nur bei Bestellung und der Rückgangsformen ausgeführt.

Auftraggeber Kommunalunternehmen Breitbandinitiative Landkreis Tuttlingen BIT Barmhofstr. 100 78532 Tuttlingen	BIT Kommunalunternehmen
Projekt Backbone und FTTB Riedheim-Dürrheim BA1	Vorauszug Ausschreibungsplan
Plan Übersichtsplan DE Einheit	Nummer 1/1
Bundesland: Baden-Württemberg **Landkreis:** Tuttlingen **Gemeinde:** Dürrheim, Riedheim Mühlheim **Gemeinde:** Dürrheim, Riedheim	DATUM KÜRZEL GEMEINDEFIRST GEMEINDEFIRST 21.03.2019 NGZ GEMEINDEFIRST
ISBK Ingenieurgesellschaft mbH Ostrach Weg 1 [illegible]	